

לכ
מרכז הרפת

שלום רב!

מחירון בני בקר לחודש **ינואר 2016**

להלן מחירון מומלץ ליונקים ומבכירות, אנא ראו מחירון זה כהמלצה בלבד וכבסיס לכל עיסקה או חוזה הנעשים בשטח למרות כל הכתוב, לפני כל עיסקה חד פעמית בעיקר מכירת עגלות הרות ופרות לחלב מומלץ ליצור קשר עם אנשי בני בקר.

| | ינואר | חודש קודם | |
|-------------------|----------|-----------|-------------------------|
| עגל ש/ל בן שבוע | 1,150 ₪ | 1,200 ₪ | |
| עגלה ש/ל בת שבוע | 950 ₪ | 900 ₪ | |
| עגל שפי | 30% | 30% | תוספת למחיר עגל ש/ל |
| עגלה שפי | 30% | 30% | תוספת למחיר עגל ש/ל |
| עגל מונבליאר | 20% | 20% | תוספת למחיר עגל ש/ל |
| עגלה מונבליאר | 20% | 20% | תוספת למחיר עגל ש/ל |
| עגל בלו בלגי | 40% | 40% | תוספת למחיר עגל ש/ל |
| עגלה בלו בלגי | 40% | 40% | תוספת למחיר עגל ש/ל |
| תאומים | 66% | 66% | ממחיר יחיד |
| עגלה הרה 6 חודשים | 10,300 ₪ | 9,800 ₪ | ועוד ימי כלכלה מדף כחול |
| פרה לחלב לחידוש | 100% | | ממחיר עגלה הרה 6 חודשים |

שימו לב לשינוי בנוסח

שינוי זה בה להדגיש שמחיר עגלות שפי. מונבליאר ובלו בלגי הוא תוספת של אחוזים למחיר עגל ש/ל (ולא עגלה) שינוי מחודש קודם מופיע באדום פרה לחלב לחידוש - להתייעץ עם המסווגים

אתר בני בקר

אתר בני בקר
http://bnei-bakar.co.il/
דרך האתר ניתן לקבל את תוצאות המכרז

שם משתמש: קוד הרפת בספר העדר
סיסמה: קוד הרפת בספר העדר

אין יותר משלוח תוצאות מכרז - כל מורשה יכול להכנס ולמשוך את התוצאות כולל היסטוריה

נוסחת תשלום לעגל גמול

אנו בודקים שינוי בנוסחת התשלום עבור עגל גמול המחיר כיום מחושב לפי נוסחה שלוקחת בחשבון את מחיר הבסיס + תוספת סיכון 6% על מחיר הבסיס + ימי כלכלה מגיל 7 ימים אין כאן שום התייחסות לאיכות / משקל העגל הנוסחה החדשה תהיה אותו בסיס חישוב אך מותנה לעגל (בן 60 יום) במשקל 80 - 75 ק"ג + פרס / קנס על כל 1 ק"ג יותר או פחות בגובה 1 יום כלכלה

אבקש התייחסות מכל מי שעדיין לא התייחס ורוצה להשמיע דעתו

יבוא ראשי בקר לפי חודשים 2014-15 ומקורות

| הפרש חודשי ומצטבר | סה"כ 2014 | סה"כ 2015 | רומניה 2014 | רומניה ופורטוגל 2015 | ליטה 2014 | ליטא 2015 | הונגריה 2014 | הונגריה 2015 | אוסטרליה 2014 | אוסטרליה 2015 | |
|-------------------|-----------|-----------|-------------|----------------------|-----------|-----------|--------------|--------------|---------------|---------------|--------|
| ינואר | 9,252 | 14,906 | 24,158 | 2,129 | | 1,324 | 1,957 | 4,620 | 12,949 | 16,085 | |
| פברואר | -23,612 | 26,570 | 2,958 | 6,226 | 2,958 | - | 1,976 | - | 18,368 | - | |
| מרץ | 17,302 | 2,243 | 19,545 | 4,994 | | - | 2,243 | 4,592 | | 9,959 | |
| אפריל | 447 | 14,491 | 14,938 | 5,019 | 1,957 | - | | 5,241 | 9,472 | 7,740 | |
| מאי | -1,400 | 4,325 | 2,925 | 2,204 | - | 2,925 | 2,121 | - | | - | |
| יוני | 6,563 | 12,115 | 18,678 | 2,729 | 1,527 | 4,741 | | - | 9,386 | 12,410 | |
| יולי | -2,537 | 9,785 | 7,248 | 2,880 | 1,349 | - | 2,376 | 5,899 | 4,529 | - | |
| אוגוסט | 18,525 | 2,429 | 20,954 | 2,429 | - | 2,850 | | 4,296 | | 13,808 | |
| ספטמבר | 5,805 | 4,795 | 10,600 | 6,831 | | 1,204 | 4,795 | 2,565 | | - | |
| אוקטובר | 25,547 | 7,402 | 32,949 | 2,430 | 2,533 | - | 4,869 | 7,997 | | 22,522 | |
| נובמבר | 2,970 | 9,169 | 12,139 | 5,636 | 1,287 | 3,084 | 3,569 | 3,419 | 4,313 | - | |
| דצמבר | 3,002 | 13,999 | 17,001 | 9,774 | 2,415 | - | 1,644 | 2,797 | 9,940 | 4,430 | |
| סה"כ | 61,864 | 122,229 | 184,093 | 21,487 | 39,585 | 6,235 | 16,128 | 25,550 | 41,426 | 68,957 | 86,954 |

המקור באתר הישרותים הוטרינריים ובריאות המקנה

מכירות בני בקר בראשים

| הפרש | 15 | | 14 | | אחרים | | עגלים ש / ל | | | פרות | | | |
|---------|--------|--------|------|-------|-------|-------|-------------|----------|---------|---------|---------|---------|--|
| | 15 | 14 | הפרש | 15 | 14 | הפרש | 15 עגלים | 14 עגלים | הפרש | 15 פרות | 14 פרות | | |
| 38 | 996 | 958 | 26 | 151 | 125 | (54) | 39 | 93 | 66 | 806 | 740 | ינואר | |
| (8) | 1,045 | 1,053 | 6 | 152 | 146 | (29) | 44 | 73 | 15 | 849 | 834 | פברואר | |
| 74 | 1,281 | 1,207 | 68 | 228 | 160 | (84) | 107 | 191 | 90 | 946 | 856 | מרץ | |
| (261) | 650 | 911 | 7 | 154 | 147 | (63) | 27 | 90 | (205) | 469 | 674 | אפריל | |
| 150 | 719 | 569 | 24 | 159 | 135 | (66) | 51 | 117 | 192 | 509 | 317 | מאי | |
| 327 | 1,100 | 773 | 217 | 367 | 150 | 10 | 49 | 39 | 100 | 684 | 584 | יוני | |
| (430) | 639 | 1,069 | (30) | 180 | 210 | (44) | 31 | 75 | (356) | 428 | 784 | יולי | |
| 1 | 1,052 | 1,051 | 70 | 239 | 169 | (26) | 55 | 81 | (43) | 758 | 801 | אוגוסט | |
| (225) | 1,215 | 1,440 | 21 | 248 | 227 | (19) | 64 | 83 | (227) | 903 | 1,130 | ספטמבר | |
| (339) | 891 | 1,230 | 70 | 236 | 166 | (6) | 29 | 35 | (403) | 626 | 1,029 | אוקטובר | |
| (352) | 870 | 1,222 | 14 | 202 | 188 | (41) | 15 | 56 | (325) | 653 | 978 | נובמבר | |
| | 1,027 | 1,439 | (24) | 201 | 225 | (5) | 51 | 56 | (383) | 775 | 1,158 | דצמבר | |
| (1,025) | 11,485 | 12,922 | 469 | 2,517 | 2,048 | (427) | 562 | 989 | (1,479) | 8,406 | 9,885 | סה"כ | |

מחירי בשר חודשיים בש"ח (מחיר לא מהוון)

| עגלה הרה 6 חודשים | | עגלה בת 7 | | עגל בן 7 | | עגלים ש / ל | | | פרות | | | |
|-------------------|--------|-----------|------|----------|------|-------------|----------|----------|------|---------|---------|------------|
| 2015 | 2014 | 2015 | 2014 | 2015 | 2014 | הפרש | 15 עגלים | 14 עגלים | הפרש | 15 פרות | 14 פרות | |
| 9,000 | 11,000 | 550 | 800 | 750 | 750 | 8% | 13.52 | 12.48 | -8% | 7.23 | 7.89 | ינואר |
| 9,000 | 11,000 | 650 | 800 | 800 | 750 | 7% | 13.69 | 12.79 | -8% | 7.74 | 8.38 | פברואר |
| 9,000 | 11,000 | 700 | 800 | 850 | 750 | 12% | 14.46 | 12.94 | -3% | 8.31 | 8.54 | מרץ |
| 9,500 | 11,000 | 750 | 800 | 900 | 750 | 19% | 14.73 | 12.38 | 14% | 9.32 | 8.18 | אפריל |
| 10,000 | 10,500 | 850 | 700 | 1,000 | 700 | 39% | 16.81 | 12.10 | 37% | 11.15 | 8.11 | מאי |
| 10,200 | 10,500 | 900 | 650 | 1,150 | 650 | 57% | 17.70 | 11.27 | 33% | 11.16 | 8.38 | יוני |
| 10,200 | 10,000 | 900 | 600 | 1,200 | 600 | 44% | 17.45 | 12.09 | 31% | 11.09 | 8.44 | יולי |
| 10,200 | 9,500 | 900 | 550 | 1,200 | 600 | 46% | 17.73 | 12.14 | 52% | 11.70 | 7.69 | אוגוסט |
| 9,800 | 9,500 | 900 | 550 | 1,200 | 600 | 39% | 17.76 | 12.74 | 30% | 9.72 | 7.50 | ספטמבר |
| 9,800 | 9,000 | 900 | 550 | 1,200 | 700 | 36% | 17.35 | 12.76 | 30% | 8.65 | 6.67 | אוקטובר |
| 9,800 | 9,000 | 900 | 550 | 1,200 | 700 | 28% | 16.47 | 12.85 | 41% | 9.19 | 6.52 | נובמבר |
| 9,800 | 9,000 | 900 | 550 | 1,200 | 700 | 20% | 15.58 | 12.96 | 56% | 10.15 | 6.49 | דצמבר |
| 9,692 | 10,083 | 817 | 658 | 1,054 | 688 | 30% | 16.10 | 12.46 | 26% | 9.62 | 7.73 | זמוצע רגיל |
| | | | | | | | | 12.49 | | | 7.59 | זמוצע משוק |

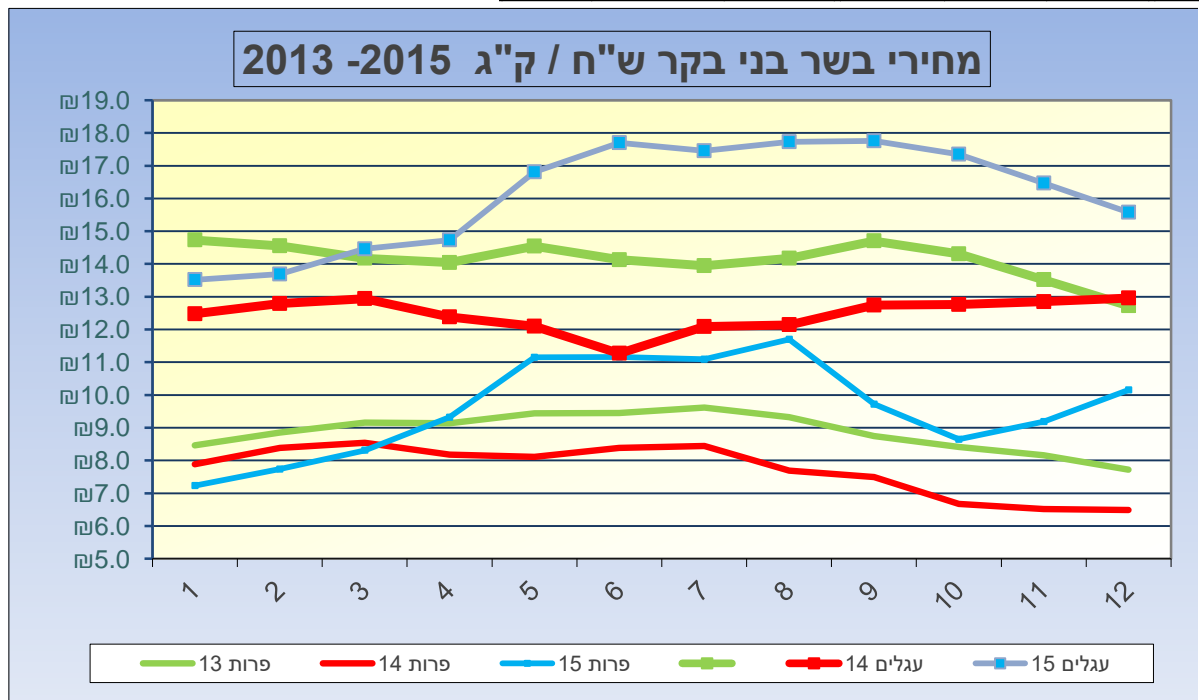

יוסי גולן

התפלגות מחיר (ש לק"ג) עפ"י סיווג

| ממוצע משוקלל | פרות ט- | פרות ט | פרות ט+ט | פרות ט+ט | המלטה 1 ט- | המלטה 1 ט | המלטה 1 ט+ט | המלטה 1 ט+ | חדש / שנה |
|--------------|---------|--------|----------|----------|------------|-----------|-------------|------------|--------------|
| 8.20 | 5.34 | 8.01 | 8.55 | 9.34 | 6.91 | 10.64 | 9.63 | 9.52 | 1/12 |
| 8.46 | 5.89 | 8.60 | 8.97 | 9.50 | 7.27 | 11.95 | 10.52 | 9.82 | 2/12 |
| 8.78 | 6.00 | 8.75 | 9.75 | 10.45 | 8.88 | 10.90 | 10.69 | 10.71 | 3/12 |
| 8.99 | 5.96 | 9.02 | 10.21 | 10.90 | 8.43 | 11.45 | 10.62 | 11.12 | 4/12 |
| 9.46 | 6.14 | 9.39 | 10.91 | 11.64 | 8.92 | 12.16 | 11.94 | 11.65 | 5/12 |
| 9.82 | 7.03 | 9.58 | 11.02 | 11.89 | 9.17 | 13.45 | 12.37 | 12.51 | 6/12 |
| 9.78 | 6.54 | 9.10 | 10.93 | 11.65 | 9.66 | 12.52 | 11.23 | 11.97 | 7/12 |
| 8.91 | 5.49 | 8.04 | 10.32 | 11.43 | 9.60 | 11.17 | 10.64 | 11.36 | 8/12 |
| 8.11 | 4.58 | 7.41 | 10.13 | 11.21 | 6.67 | 9.28 | 9.94 | 11.46 | 9/12 |
| 8.15 | 4.32 | 7.18 | 9.93 | 11.16 | 7.11 | 9.61 | 10.15 | 11.25 | 10/12 |
| 7.68 | 3.98 | 7.06 | 9.32 | 10.50 | 6.84 | 9.67 | 9.57 | 10.46 | 11/12 |
| 8.27 | 4.92 | 7.72 | 9.37 | 10.53 | 7.59 | 10.40 | 10.05 | 10.62 | 12/12 |
| 8.72 | 5.52 | 8.32 | 9.95 | 10.85 | 8.09 | 11.10 | 10.61 | 11.04 | ממוצע רגיל |
| 8.62 | 5.43 | 8.05 | 9.76 | 10.77 | 8.20 | 10.98 | 10.36 | 10.98 | ממוצע משוקלל |
| 8.46 | 5.15 | 8.07 | 9.45 | 10.50 | 6.55 | 10.74 | 10.42 | 10.75 | 1/13 |
| 8.85 | 5.85 | 8.36 | 9.49 | 10.59 | 8.67 | 11.42 | 10.29 | 10.93 | 2/13 |
| 9.16 | 5.99 | 8.63 | 9.51 | 10.66 | 6.55 | 11.14 | 10.14 | 10.85 | 3/13 |
| 9.14 | 5.90 | 8.68 | 10.09 | 10.84 | 7.42 | 11.24 | 10.35 | 10.96 | 4/13 |
| 9.44 | 6.55 | 8.90 | 10.04 | 10.75 | 10.46 | 11.26 | 10.45 | 11.13 | 5/13 |
| 9.45 | 5.90 | 9.11 | 10.20 | 10.86 | 8.59 | 10.70 | 10.70 | 10.90 | 6/13 |
| 9.62 | 6.15 | 9.25 | 10.46 | 11.05 | 8.83 | 11.60 | 10.77 | 11.44 | 7/13 |
| 9.32 | 5.39 | 8.53 | 10.02 | 10.69 | 8.48 | 11.20 | 10.68 | 10.94 | 8/13 |
| 8.75 | 5.20 | 8.00 | 9.35 | 10.24 | 7.93 | 10.65 | 10.81 | 10.93 | 9/13 |
| 8.41 | 5.14 | 7.78 | 9.09 | 9.99 | 8.92 | 10.57 | 11.82 | 10.76 | 10/13 |
| 8.16 | 5.08 | 7.55 | 8.85 | 9.62 | 8.50 | 11.27 | 9.98 | 9.84 | 11/13 |
| 7.72 | 4.91 | 7.06 | 8.41 | 9.14 | 7.22 | 10.37 | 8.90 | 9.28 | 12/13 |
| 8.87 | 5.60 | 8.33 | 9.58 | 10.41 | 8.18 | 11.01 | 10.44 | 10.73 | ממוצע רגיל |
| 8.79 | 5.51 | 8.19 | 9.48 | 10.37 | 8.13 | 10.99 | 10.49 | 10.69 | ממוצע משוקלל |
| 7.88 | 5.50 | 7.31 | 8.32 | 9.07 | 7.29 | 9.95 | 9.23 | 9.39 | 1/14 |
| 8.38 | 6.49 | 7.89 | 8.63 | 9.38 | 7.66 | 10.27 | 9.45 | 9.47 | 2/14 |
| 8.54 | 6.22 | 8.25 | 8.96 | 9.64 | 8.46 | 11.42 | 9.87 | 9.92 | 3/14 |
| 8.18 | 5.83 | 7.86 | 8.85 | 9.50 | 9.70 | 11.52 | 10.35 | 9.62 | 4/14 |
| 8.11 | 5.67 | 7.76 | 9.00 | 9.66 | 7.62 | 11.43 | 9.37 | 9.79 | 5/14 |
| 8.38 | 5.94 | 8.18 | 9.22 | 9.91 | 9.91 | 11.51 | 10.05 | 9.97 | 6/14 |
| 8.44 | 5.43 | 8.01 | 9.35 | 10.04 | 10.42 | 11.92 | 9.74 | 10.27 | 7/14 |
| 7.70 | 4.93 | 6.98 | 8.75 | 9.50 | 8.75 | 10.90 | 9.14 | 9.58 | 8/14 |
| 7.35 | 4.97 | 6.59 | 8.22 | 9.10 | 8.39 | 10.46 | 8.79 | 9.38 | 9/14 |
| 6.67 | 4.71 | 6.23 | 7.42 | 8.24 | 8.04 | 8.62 | 8.26 | 8.60 | 10/14 |
| 6.52 | 4.55 | 6.21 | 7.68 | 8.51 | 7.42 | 8.51 | 7.99 | 8.60 | 11/14 |
| 6.49 | 4.39 | 6.33 | 7.93 | 8.74 | 6.54 | 7.97 | 7.96 | 8.61 | 12/14 |
| 7.72 | 5.39 | 7.30 | 8.53 | 9.27 | 8.35 | 10.37 | 9.18 | 9.43 | ממוצע רגיל |
| 7.58 | 5.22 | 7.05 | 8.42 | 9.24 | 8.49 | 10.12 | 9.11 | 9.50 | ממוצע משוקלל |
| 7.23 | 5.29 | 7.00 | 8.18 | 8.85 | 7.93 | 9.54 | 8.55 | 9.21 | 1/15 |
| 7.74 | 5.58 | 7.73 | 8.56 | 9.21 | 8.63 | 9.87 | 8.92 | 9.54 | 2/15 |
| 8.31 | 5.92 | 8.19 | 9.34 | 10.09 | 9.22 | 11.62 | 9.63 | 10.08 | 3/15 |
| 9.32 | 6.97 | 9.06 | 10.63 | 11.28 | 11.78 | 13.05 | 11.36 | 11.12 | 4/15 |
| 11.15 | 8.31 | 10.96 | 12.09 | 12.81 | 11.13 | 14.22 | 12.92 | 13.29 | 5/15 |
| 11.16 | 8.13 | 10.70 | 12.50 | 13.50 | 10.94 | 13.98 | 12.70 | 13.14 | 6/15 |
| 11.09 | 8.01 | 11.00 | 12.61 | 13.53 | 12.26 | 13.25 | 12.93 | 13.39 | 7/15 |
| 11.70 | 8.07 | 11.27 | 12.73 | 13.73 | 12.38 | 14.33 | 13.50 | 13.98 | 8/15 |
| 9.72 | 6.24 | 9.13 | 11.39 | 12.66 | 10.90 | 12.23 | 11.62 | 12.74 | 9/15 |
| 8.65 | 5.42 | 7.92 | 9.95 | 11.04 | 6.63 | 10.75 | 10.48 | 11.29 | 10/15 |
| 9.19 | 6.55 | 8.19 | 10.12 | 11.12 | 9.65 | 11.34 | 9.80 | 12.18 | 11/15 |
| 10.15 | 7.43 | 9.24 | 10.84 | 11.81 | 10.10 | 12.11 | 12.05 | 11.91 | 12/15 |
| 9.62 | 6.83 | 9.20 | 10.75 | 11.64 | 10.13 | 12.19 | 11.21 | 11.82 | ממוצע רגיל |
| 9.47 | 6.67 | 8.93 | 10.62 | 11.58 | 10.31 | 12.12 | 11.17 | 11.37 | ממוצע משוקלל |

התפלגות יציאת ראשים עפ"י סיווג

| אחוז חודשי | סה"כ | פרות ט- | פרות ט | פרות ט+ט | פרות +ט | המלטה 1 -ט | המלטה 1 ט | המלטה 1 ט+ט | המלטה 1 +ט | חדש / שנה |
|------------|-------|---------|--------|----------|---------|---------------|--------------|----------------|---------------|------------|
| 10.6% | 884 | 149 | 221 | 175 | 252 | 15 | 36 | 26 | 10 | 1/12 |
| 8.6% | 716 | 169 | 162 | 115 | 196 | 15 | 37 | 10 | 12 | 2/12 |
| 8.7% | 724 | 192 | 147 | 115 | 196 | 25 | 29 | 12 | 8 | 3/12 |
| 4.7% | 392 | 109 | 82 | 70 | 99 | 7 | 17 | 4 | 4 | 4/12 |
| 5.3% | 445 | 139 | 63 | 57 | 144 | 13 | 17 | 8 | 4 | 5/12 |
| 5.5% | 457 | 148 | 69 | 65 | 115 | 22 | 28 | 6 | 4 | 6/12 |
| 9.0% | 747 | 197 | 121 | 98 | 225 | 28 | 48 | 11 | 19 | 7/12 |
| 8.9% | 740 | 190 | 156 | 112 | 196 | 31 | 31 | 18 | 6 | 8/12 |
| 6.4% | 533 | 158 | 104 | 76 | 137 | 15 | 25 | 12 | 6 | 9/12 |
| 14.0% | 1,168 | 274 | 287 | 208 | 267 | 28 | 63 | 28 | 13 | 10/12 |
| 9.4% | 779 | 186 | 194 | 145 | 169 | 28 | 36 | 14 | 7 | 11/12 |
| 8.8% | 736 | 162 | 192 | 137 | 166 | 15 | 40 | 16 | 8 | 12/12 |
| | 8,321 | 2,073 | 1,798 | 1,373 | 2,162 | 242 | 407 | 165 | 101 | ממוצע רגיל |
| | | 25% | 22% | 17% | 26% | 3% | 5% | 2% | 1% | מסה"כ |
| 12.1% | 925 | 212 | 204 | 193 | 233 | 16 | 38 | 22 | 7 | 1/13 |
| 8.5% | 653 | 136 | 157 | 125 | 168 | 16 | 35 | 9 | 7 | 2/13 |
| 5.7% | 434 | 74 | 96 | 80 | 128 | 7 | 28 | 10 | 11 | 3/13 |
| 8.0% | 611 | 138 | 93 | 106 | 215 | 23 | 14 | 13 | 9 | 4/13 |
| 6.2% | 477 | 91 | 105 | 71 | 174 | 10 | 12 | 8 | 6 | 5/13 |
| 5.5% | 421 | 84 | 69 | 51 | 179 | 8 | 13 | 8 | 9 | 6/13 |
| 7.2% | 550 | 113 | 86 | 92 | 204 | 17 | 24 | 7 | 7 | 7/13 |
| 8.9% | 683 | 116 | 106 | 122 | 267 | 13 | 33 | 12 | 14 | 8/13 |
| 7.9% | 605 | 122 | 97 | 85 | 235 | 9 | 34 | 10 | 13 | 9/13 |
| 11.8% | 902 | 182 | 181 | 182 | 289 | 20 | 31 | 13 | 4 | 10/13 |
| 8.8% | 674 | 137 | 144 | 119 | 223 | 14 | 25 | 7 | 5 | 11/13 |
| 9.3% | 711 | 142 | 149 | 131 | 221 | 20 | 26 | 9 | 13 | 12/13 |
| | 7,646 | 1,547 | 1,487 | 1,357 | 2,536 | 173 | 313 | 128 | 105 | ממוצע רגיל |
| | | 20% | 19% | 18% | 33% | 2% | 4% | 2% | 1% | מסה"כ |
| 7.5% | 740 | 156 | 144 | 123 | 238 | 10 | 42 | 17 | 10 | 1/14 |
| 8.4% | 834 | 177 | 150 | 148 | 265 | 19 | 45 | 15 | 15 | 2/14 |
| 8.7% | 856 | 196 | 170 | 133 | 257 | 25 | 46 | 20 | 9 | 3/14 |
| 6.8% | 674 | 180 | 158 | 96 | 162 | 21 | 39 | 12 | 6 | 4/14 |
| 3.2% | 317 | 94 | 59 | 40 | 92 | 6 | 20 | 3 | 3 | 5/14 |
| 5.9% | 584 | 181 | 107 | 83 | 125 | 28 | 41 | 13 | 6 | 6/14 |
| 7.9% | 784 | 223 | 144 | 104 | 169 | 43 | 67 | 19 | 15 | 7/14 |
| 8.1% | 801 | 226 | 160 | 102 | 172 | 36 | 70 | 15 | 20 | 8/14 |
| 11.4% | 1,130 | 338 | 232 | 122 | 242 | 47 | 106 | 25 | 18 | 9/14 |
| 10.4% | 1,029 | 299 | 235 | 131 | 219 | 45 | 75 | 18 | 7 | 10/14 |
| 9.9% | 978 | 274 | 307 | 139 | 152 | 27 | 59 | 14 | 6 | 11/14 |
| 11.7% | 1,158 | 355 | 313 | 178 | 154 | 35 | 95 | 21 | 7 | 12/14 |
| | 9,885 | 2,699 | 2,179 | 1,399 | 2,247 | 342 | 705 | 192 | 122 | ממוצע רגיל |
| | | 27% | 22% | 14% | 23% | 3% | 7% | 2% | 1% | מסה"כ |
| 9.6% | 806 | 228 | 237 | 111 | 136 | 23 | 59 | 8 | 4 | 1/15 |
| 10.1% | 849 | 245 | 210 | 113 | 178 | 22 | 62 | 10 | 9 | 2/15 |
| 11.3% | 946 | 293 | 235 | 101 | 191 | 29 | 63 | 20 | 14 | 3/15 |
| 5.6% | 469 | 165 | 98 | 54 | 105 | 10 | 23 | 8 | 6 | 4/15 |
| 6.1% | 509 | 138 | 120 | 63 | 121 | 13 | 43 | 7 | 4 | 5/15 |
| 8.1% | 684 | 193 | 154 | 89 | 143 | 26 | 66 | 8 | 5 | 6/15 |
| 5.1% | 428 | 135 | 83 | 53 | 92 | 18 | 33 | 12 | 2 | 7/15 |
| 9.0% | 758 | 187 | 150 | 117 | 182 | 28 | 76 | 16 | 2 | 8/15 |
| 10.7% | 903 | 257 | 209 | 137 | 185 | 28 | 70 | 10 | 7 | 9/15 |
| 7.4% | 626 | 150 | 161 | 100 | 135 | 4 | 56 | 13 | 7 | 10/15 |
| 7.8% | 653 | 147 | 159 | 105 | 153 | 16 | 58 | 10 | 5 | 11/15 |
| 9.2% | 775 | 144 | 206 | 131 | 219 | 10 | 45 | 9 | 11 | 12/15 |
| | 8,406 | 2,282 | 2,022 | 1,174 | 1,840 | 227 | 654 | 131 | 76 | ממוצע רגיל |
| | | 27% | 24% | 14% | 22% | 3% | 8% | 2% | 1% | מסה"כ |

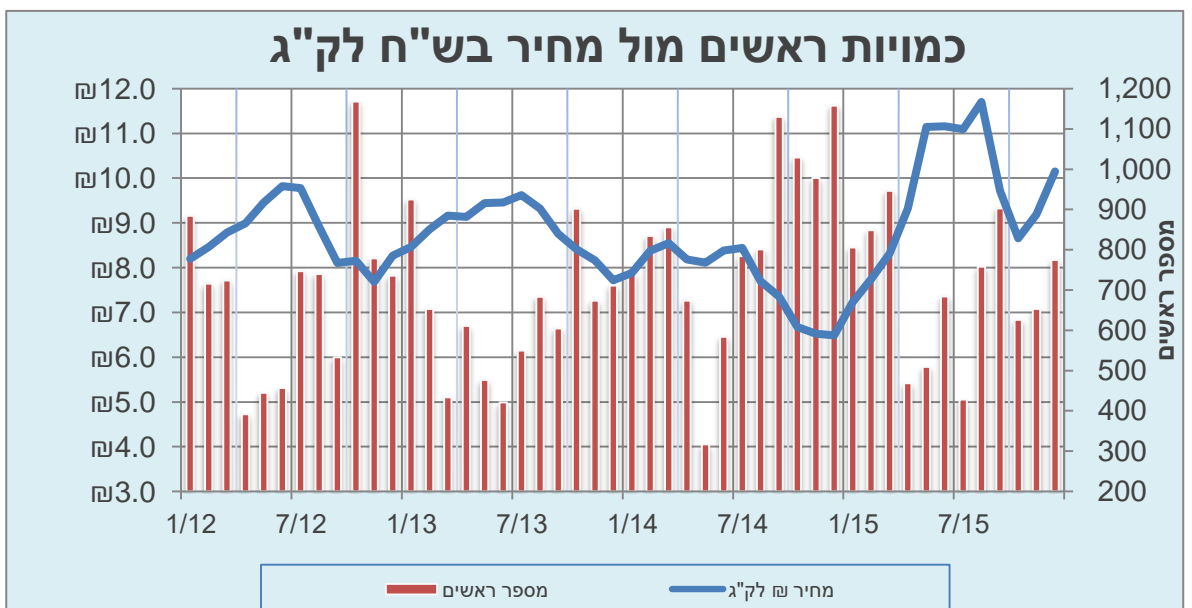
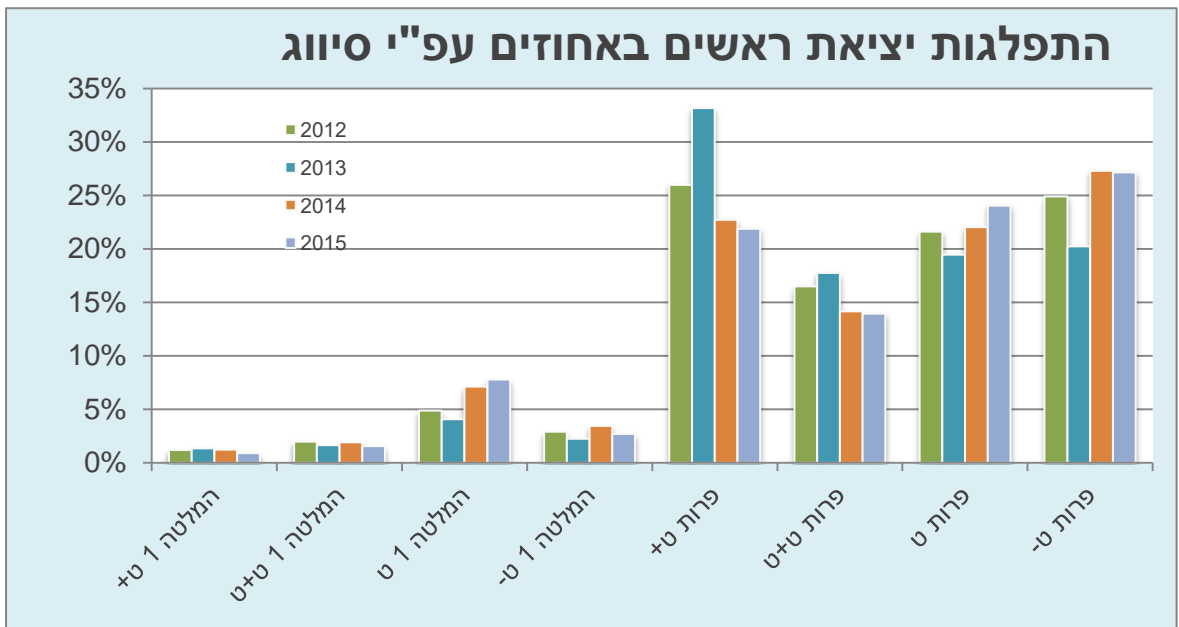
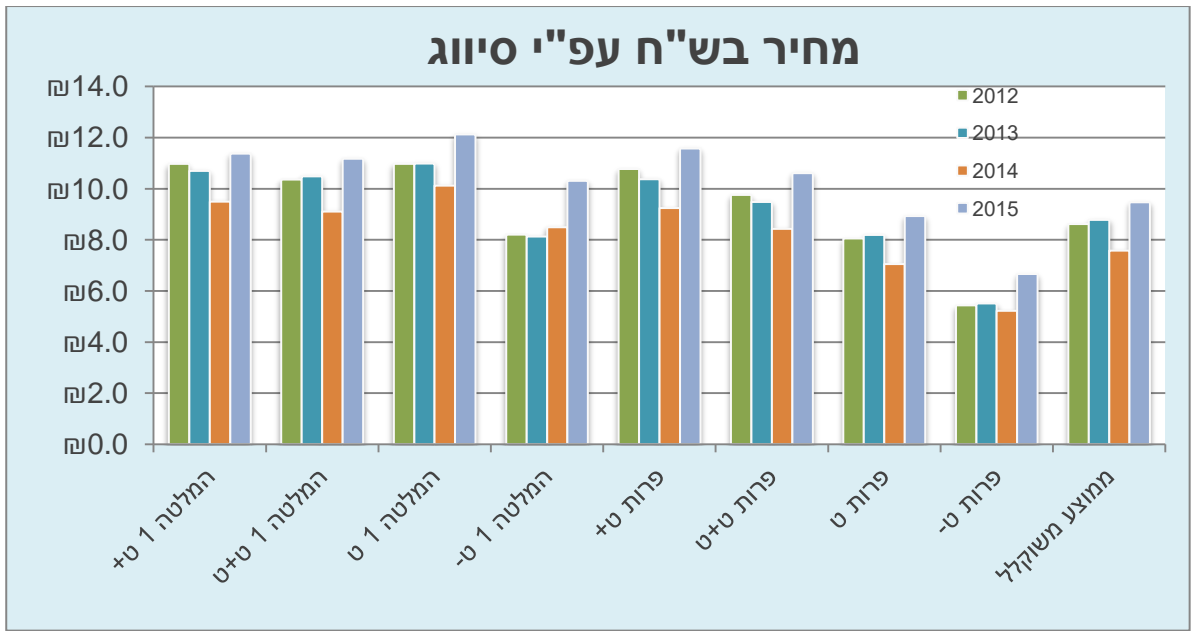

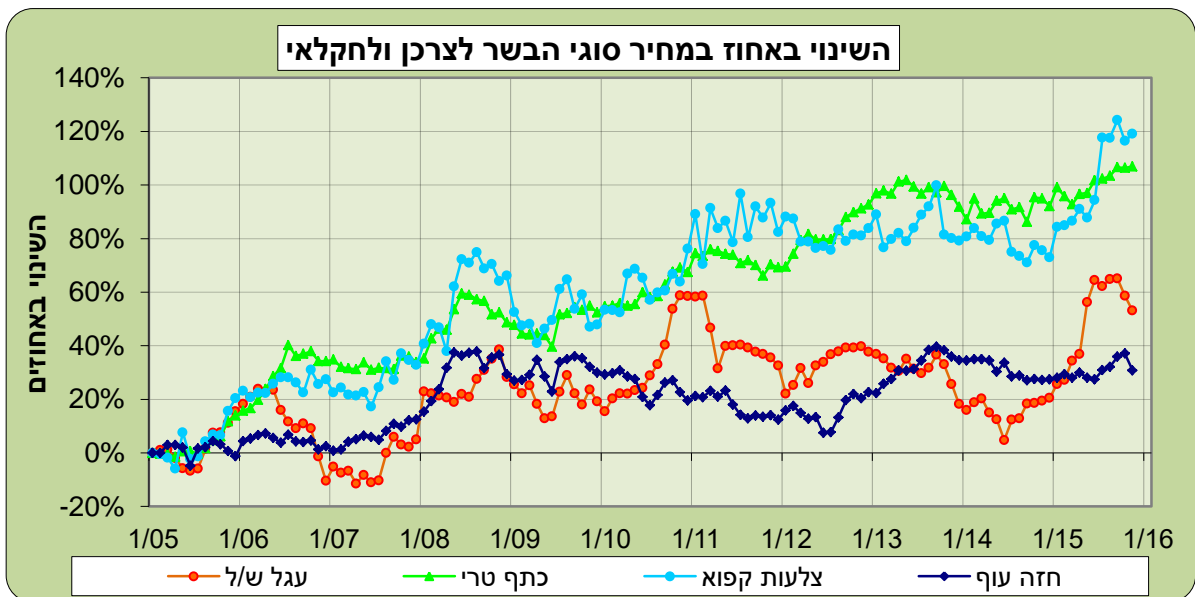
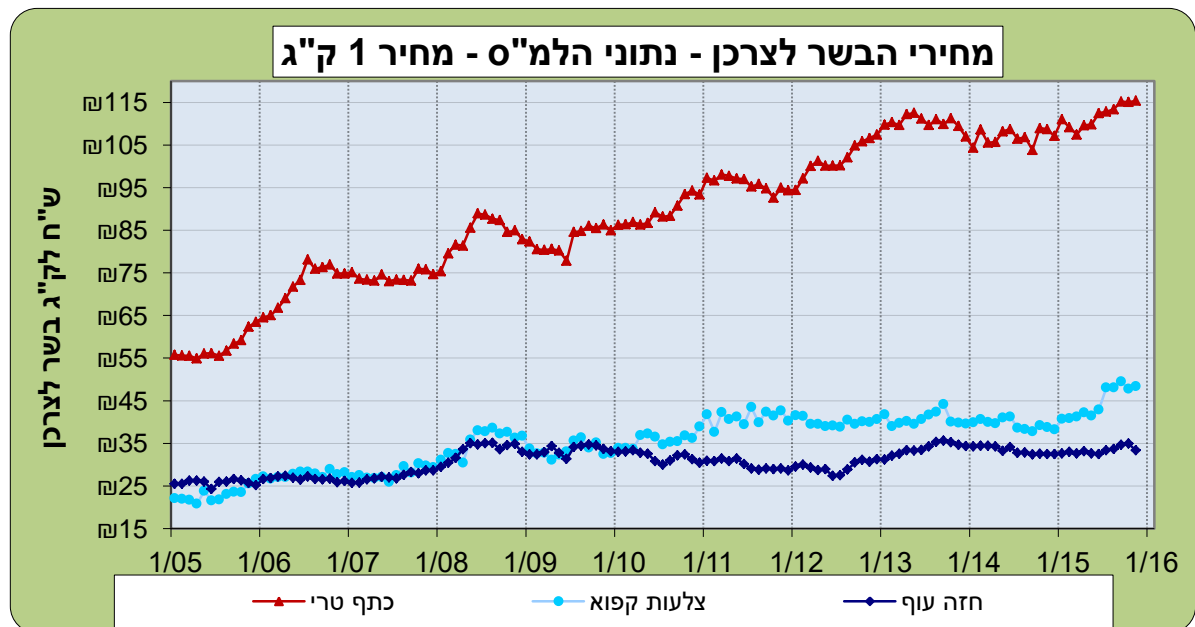
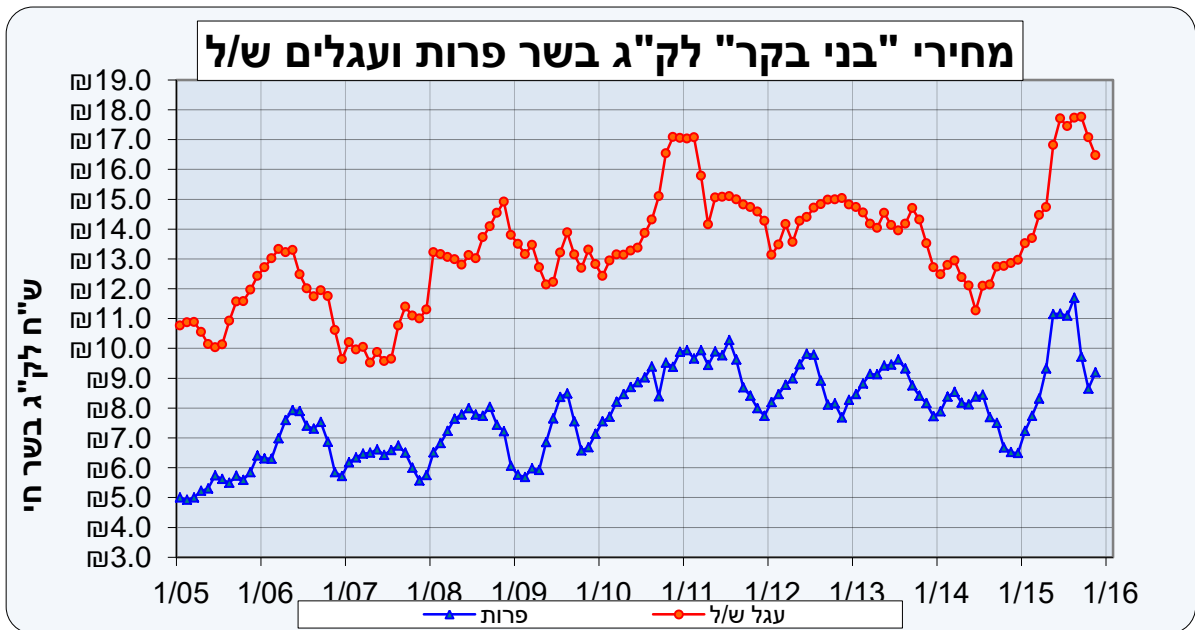

יבוא ראשי בקר

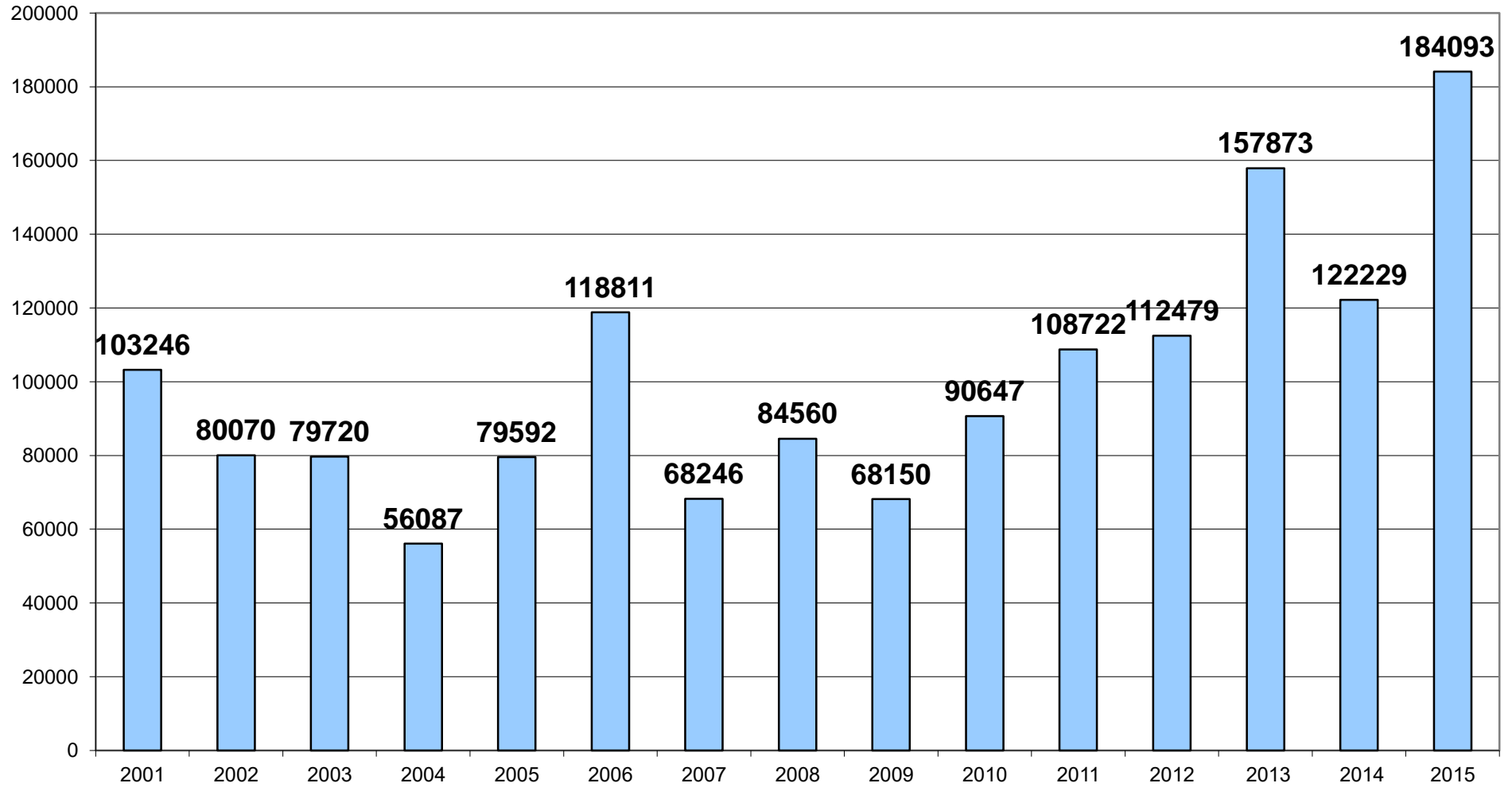

יבוא ראשי בקר לפי מקורות

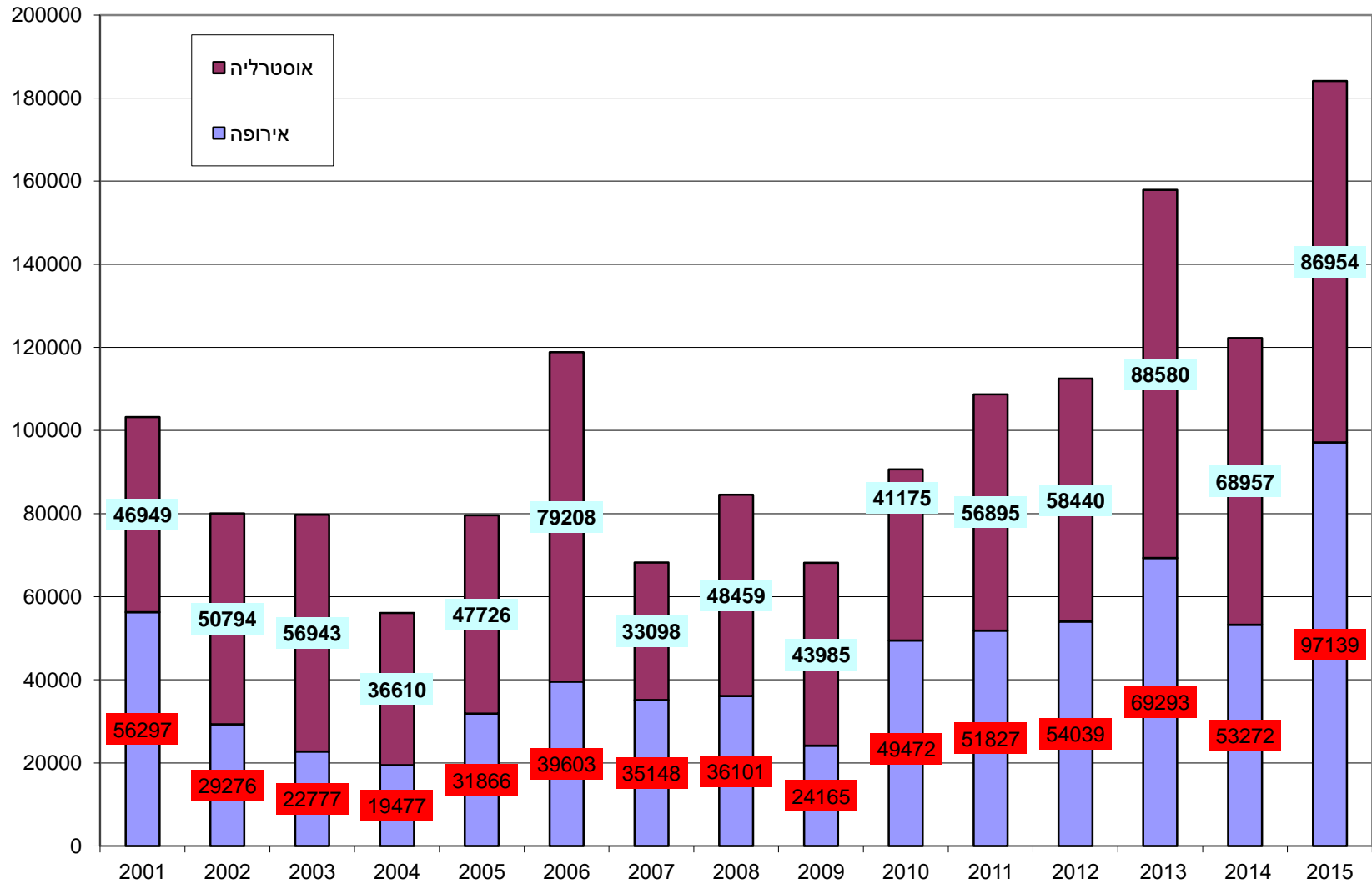

התפלגות המכירות בין האזורים 2015

| מכירות לאזור | סה"כ | | בין המכרזים | | במכרז | | מכירות לאזור | בין המכרזים |
|------------------|------|-------|-------------|-------|-------|-------|--------------|-------------|
| | אחוז | ראשים | אחוז | ראשים | אחוז | ראשים | | |
| גרנות | 8% | 1898 | 9% | 160 | 18% | 1738 | 8% | 1738 |
| בית שאן | 14% | 758 | 6% | 108 | 7% | 650 | 14% | 650 |
| זרעאל+ג. עליון | 14% | 6594 | 51% | 911 | 59% | 5683 | 14% | 5683 |
| עמק הירדן ורמה"ג | 27% | 2214 | 34% | 594 | 17% | 1620 | 27% | 1620 |
| בקרלבר | 0% | 21 | 0% | | 0% | 21 | 0% | 21 |
| סה"כ | 15% | 11485 | 100% | 1773 | 100% | 9712 | 15% | 9712 |

התפלגות המכירות בין האזורים 2014

| מכירות לאזור | סה"כ | | בין המכרזים | | במכרז | | מכירות לאזור | בין המכרזים |
|------------------|------|-------|-------------|-------|-------|-------|--------------|-------------|
| | אחוז | ראשים | אחוז | ראשים | אחוז | ראשים | | |
| גרנות | 8% | 2216 | 9% | 183 | 19% | 2033 | 8% | 2033 |
| בית שאן | 15% | 843 | 6% | 128 | 7% | 715 | 15% | 715 |
| זרעאל+ג. עליון | 15% | 7279 | 51% | 1093 | 57% | 6186 | 15% | 6186 |
| עמק הירדן ורמה"ג | 29% | 2528 | 34% | 722 | 17% | 1806 | 29% | 1806 |
| יח"מ + דרום+ערבה | 0% | 56 | 0% | | 1% | 56 | 0% | 56 |
| סה"כ | 16% | 12922 | 100% | 2126 | 100% | 10796 | 16% | 10796 |

התפלגות המכירות בין האזורים 2013

| מכירות לאזור | סה"כ | | בין המכרזים | | במכרז | | מכירות לאזור | בין המכרזים |
|------------------|------|-------|-------------|-------|-------|-------|--------------|-------------|
| | אחוז | ראשים | אחוז | ראשים | אחוז | ראשים | | |
| גרנות | 7% | 1722 | 7% | 117 | 18% | 1605 | 7% | 1605 |
| בית שאן | 8% | 983 | 4% | 75 | 10% | 908 | 8% | 908 |
| זרעאל+ג. עליון | 17% | 5523 | 56% | 965 | 52% | 4558 | 17% | 4558 |
| עמק הירדן ורמה"ג | 27% | 2088 | 32% | 556 | 18% | 1532 | 27% | 1532 |
| יח"מ + דרום+ערבה | 15% | 115 | 1% | 17 | 1% | 98 | 15% | 98 |
| סה"כ | 17% | 10431 | 100% | 1730 | 100% | 8701 | 17% | 8701 |

התפלגות המכירות בין האזורים 2012

| מכירות לאזור | סה"כ | | בין המכרזים | | במכרז | | מכירות לאזור | בין המכרזים |
|------------------|------|-------|-------------|-------|-------|-------|--------------|-------------|
| | אחוז | ראשים | אחוז | ראשים | אחוז | ראשים | | |
| גרנות | 27% | 2824 | 31% | 750 | 20% | 2074 | 27% | 2074 |
| בית שאן | 3% | 1213 | 2% | 40 | 11% | 1173 | 3% | 1173 |
| זרעאל+ג. עליון | 18% | 6401 | 49% | 1175 | 50% | 5226 | 18% | 5226 |
| עמק הירדן ורמה"ג | 20% | 2172 | 18% | 428 | 17% | 1744 | 20% | 1744 |
| יח"מ + דרום+ערבה | 0% | 314 | 0% | | 3% | 314 | 0% | 314 |
| סה"כ | 19% | 12924 | 100% | 2393 | 100% | 10531 | 19% | 10531 |

התפלגות המכירות בין האזורים 2011

| מכירות לאזור | סה"כ | | בין המכרזים | | במכרז | | מכירות לאזור | בין המכרזים |
|------------------|------|-------|-------------|-------|-------|-------|--------------|-------------|
| | אחוז | ראשים | אחוז | ראשים | אחוז | ראשים | | |
| גרנות | 451% | 1995 | 87% | 9000 | 18% | 1884 | 451% | 1884 |
| בית שאן | 4% | 1102 | 0% | 39 | 10% | 1063 | 4% | 1063 |
| זרעאל+ג. עליון | 16% | 6303 | 10% | 993 | 51% | 5310 | 16% | 5310 |
| עמק הירדן ורמה"ג | 15% | 2156 | 3% | 330 | 18% | 1826 | 15% | 1826 |
| יח"מ + דרום+ערבה | 0% | 285 | 0% | 0 | 3% | 285 | 0% | 285 |
| סה"כ | 88% | 11841 | 100% | 10362 | 100% | 10368 | 88% | 10368 |

התפלגות המכירות בין האזורים 2010

| מכירות לאזור | סה"כ | | בין המכרזים | | במכרז | | מכירות לאזור | בין המכרזים |
|------------------|------|-------|-------------|-------|-------|-------|--------------|-------------|
| | אחוז | ראשים | אחוז | ראשים | אחוז | ראשים | | |
| גרנות | 10% | 2034 | 11% | 195 | 18% | 1839 | 10% | 1839 |
| בית שאן | 16% | 1100 | 10% | 174 | 9% | 926 | 16% | 926 |
| זרעאל+ג. עליון | 16% | 6021 | 56% | 976 | 49% | 5045 | 16% | 5045 |
| עמק הירדן ורמה"ג | 14% | 2679 | 22% | 384 | 22% | 2295 | 14% | 2295 |
| יח"מ + דרום+ערבה | 6% | 293 | 1% | 18 | 3% | 275 | 6% | 275 |
| סה"כ | 14% | 12127 | 100% | 1747 | 100% | 10380 | 14% | 10380 |

התפלגות המכירות בין האזורים 2009

| מכירות לאזור | סה"כ | | בין המכרזים | | במכרז | | מכירות לאזור | בין המכרזים |
|------------------|------|-------|-------------|-------|-------|-------|--------------|-------------|
| | אחוז | ראשים | אחוז | ראשים | אחוז | ראשים | | |
| גרנות | 10% | 2534 | 13% | 265 | 19% | 2269 | 10% | 2269 |
| בית שאן | 5% | 1268 | 3% | 65 | 10% | 1203 | 5% | 1203 |
| זרעאל+ג. עליון | 16% | 7713 | 62% | 1231 | 54% | 6482 | 16% | 6482 |
| עמק הירדן ורמה"ג | 21% | 2042 | 22% | 432 | 13% | 1610 | 21% | 1610 |
| יח"מ + דרום+ערבה | 2% | 456 | 0% | 8 | 4% | 448 | 2% | 448 |
| סה"כ | 14% | 14013 | 100% | 2001 | 100% | 12012 | 14% | 12012 |